

# VÝKAZ DOSAVADNÍHO A NOVÉHO STAVU ÚDAJŮ KATASTRU NEMOVITOSTÍ

Dosavadní stav			Nový stav												
Číslo pozemku	Výměra parcely ha m <sup>2</sup>		Druh pozemku Způsob využití	Označení pozemku číslem	Výměra parcely ha m <sup>2</sup>		Druh pozemku Způsob využití	Typ stavby Způsob využití	Zpis. určení výměr	Porovnání se stavem evidence právních vztahů					
										Díl přechází z pozemku označeného v		Číslo listu vlastnictví	Výměra dílu		Označení dílu
		katastru nemovitostí	dřívější poz. evid.	ha	m <sup>2</sup>										
3	93	01	travní p.	189/3	86	28	travní p.		2	189/3		3173	86	28	
				189/92	4	15	travní p.		2	189/3		3173	4	15	
				189/93	2	58	travní p.		2	189/3		3173	2	58	
25	26	89	travní p.	189/25	25	34	travní p.		2	189/25		163	25	34	
				189/94	1	55	travní p.		2	189/25		163	1	55	
51	6	60	travní p.	189/61	4	11	travní p.		2	189/61		669	4	11	
				189/91	2	49	travní p.		2	189/61		669	2	49	
1	26	50			1	26	50								

### Výkaz údajů o bonitovaných půdně ekologických jednotkách (BPEJ) k parcelám nového stavu

Parcelní číslo podle		Kód BPEJ	Výměra		BPEJ na dílu parcely	Parcelní číslo podle		Kód BPEJ	Výměra		BPEJ na dílu parcely
Katastru nemovitostí	Zjednodušené evidence		ha	m <sup>2</sup>		Katastru nemovitostí	Zjednodušené evidence		ha	m <sup>2</sup>	
189/3		43939	46	50		189/25		44811	25	34	
		44811	39	78		189/94		44811	1	55	189/25
			86	28		189/61		44811	4	11	
189/92		44811	4	15	189/3	189/91		44811	2	49	189/61
189/93		44811	2	58	189/3						

<b>GEOMETRICKÝ PLÁN</b>  rozdělení pozemku	Geometrický plán ověřil úředně oprávněný zeměměřický inženýr:	Stejnopis ověřil úředně oprávněný zeměměřický inženýr:
	Jméno, příjmení: Ing. Přemysl Jordák	Jméno, příjmení: <b>Ing. Přemysl Jordák</b>
	Číslo položky seznamu úředně oprávněných zeměměřických inženýrů: 2580/12	Číslo položky seznamu úředně oprávněných zeměměřických inženýrů: <b>2580/12</b>
	Dne: 3. září 2014 Číslo: 172/2014	Dne: <b>- 4 -09- 2014</b> Číslo: <b>174/2014</b>
Náležitostmi a přesností odpovídá právním předpisům.		Tento stejnopis odpovídá geometrickému plánu v elektronické podobě uloženému v dokumentaci katastrálního úřadu.
ovitel: Přemysl Jordák Popovice 219 267 01 Králův Dvůr	Katastrální úřad souhlasí s očíslováním parcel.	
plánu: 1224-65/2014 : Beroun Králův Dvůr zemí: Králův Dvůr vý list: DKM-BEROUN, 8-6/33	KÚ pro Středočeský kraj KP Beroun Jiří Tůma 796/2014 2014.09.04 08:56:24 CEST	
		
hním vlastníkům pozemků byla poskytnuta možnost t se v terénu s průběhem navrhovaných nových hranic, ly označeny předepsaným způsobem: asně kolíky – body ohroženy stavební činností		

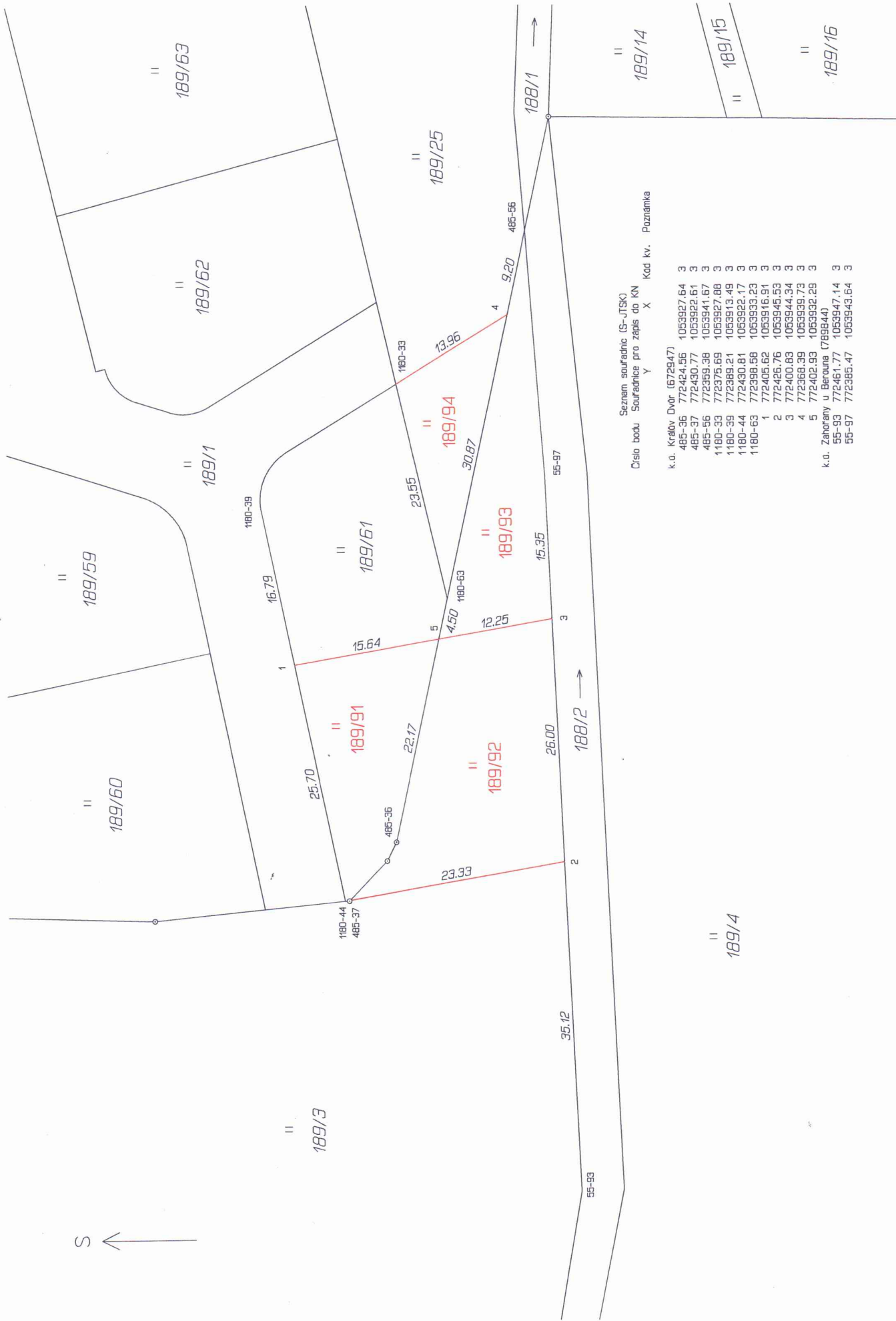

Seznam souřadnic (S-JTSK)  
Číslo bodu Souřadnice pro zápis do KN X Y Poznámka

k.ú.	Králov Dvůr (672947)	1053927.64	3
485-36	772424.56	1053927.64	3
485-37	772430.77	1053922.61	3
485-56	772359.38	1053941.67	3
1180-33	772375.69	1053927.88	3
1180-39	772369.21	1053913.49	3
1180-44	772430.81	1053922.17	3
1180-63	772398.56	1053933.23	3
1	772405.62	1053916.91	3
2	772426.76	1053945.53	3
3	772400.83	1053944.34	3
4	772368.39	1053939.73	3
5	772402.93	1053932.29	3
k.ú. Zahorany u Berouna (789844)			
55-93	772461.77	1053947.14	3
55-97	772385.47	1053943.64	3